

Desempenho do

Comércio Exterior

Paranaense

JULHO/2017

 **FIEP**

FEDERAÇÃO DAS INDÚSTRIAS DO ESTADO DO PARANÁ - FIEP

Edson Campagnolo
Presidente

SUPERINTENDÊNCIA DA FIEP

Reinaldo Victor Tockus
Superintendente

GERÊNCIA DE ECONOMIA, DESENVOLVIMENTO E FOMENTO

Marcelo Antonio Percicotti da Silva
Gerente

EQUIPE TÉCNICA:

Marcelo Antonio Percicotti da Silva
Evânio Felipe
Paola Castro de Oliveira

CONTATOS

Gerência de Economia, Desenvolvimento e Fomento
(41) 3271-9141

1 – Atividade de Comércio

Evolução da Atividade Comercial – Brasil (bilhões de US\$, FOB)

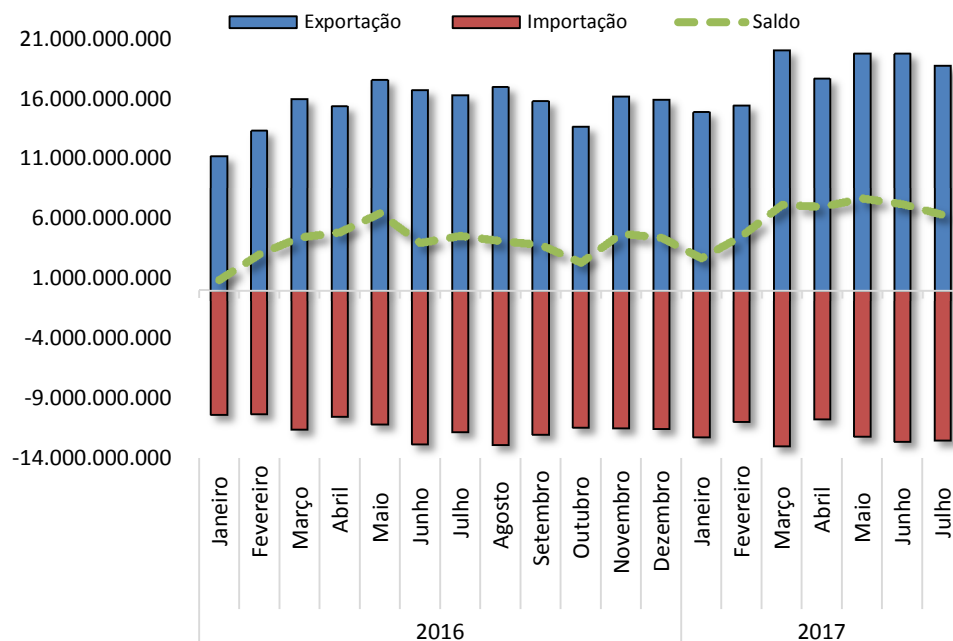

Fonte: Ministério da Indústria, Comércio Exterior e Serviços

Evolução da Atividade Comercial – Paraná (bilhões de US\$, FOB)

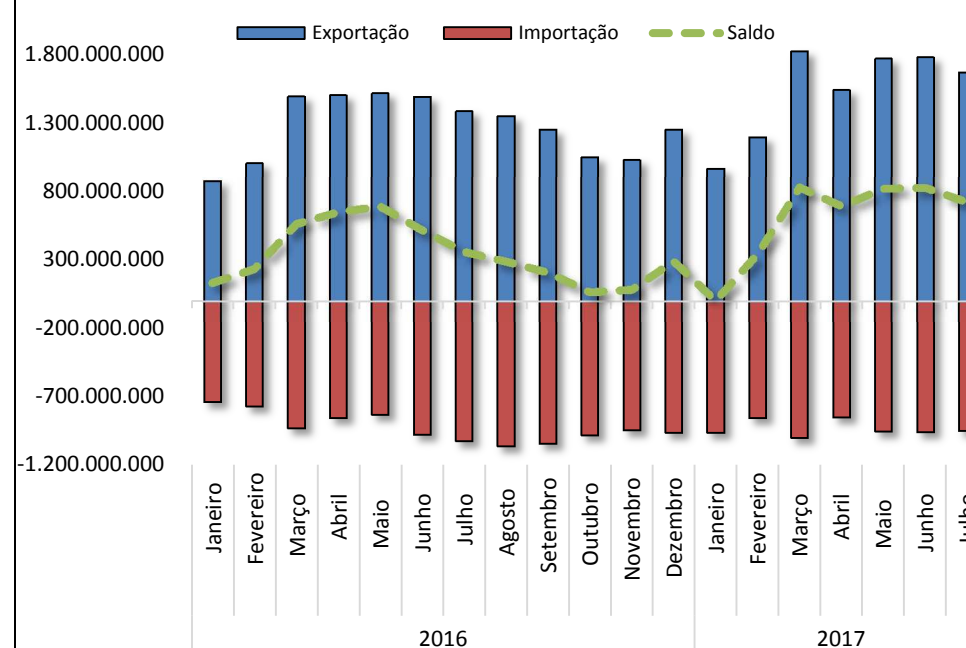

Fonte: Ministério da Indústria, Comércio Exterior e Serviços

As exportações da economia paranaense em julho foram de US\$ 1,666 bilhão, queda de 6,13% em relação ao mês anterior. No acumulado do ano, as vendas externas cresceram 15,96% em relação ao mesmo período do ano anterior. Os principais grupos de produtos vendidos foram as mercadorias do complexo soja, da carne e de material de transportes que somaram US\$ 6,853 bilhões. Em termos de taxa de crescimento, dos quinze grupos de produtos pesquisados, onze apresentaram variação positiva. Os destaques foram o crescimento das vendas de Material de Transportes (59,94%), Açúcares e produtos de Confeitaria (37,90%), Têxtil e Vestuário 21,11%) e Madeira (17,51%).

Em julho as importações paranaenses somaram US\$ 948,8 milhões, queda de 0,5% contra o mês de junho. No ano, o valor das importações apresenta um crescimento acumulado na ordem de 6,5%. Dos quinze grupos de produtos pesquisados, dez apresentaram taxas de crescimento positivas. Os destaques foram: Carnes (1.163,1%), Bebidas (530,9%), Petróleo e Derivados (115,9%) e Açúcar e produtos de Confeitaria (63,4%).

A balança comercial paranaense encerrou o mês de julho com saldo positivo de US\$ 717,5 milhões, queda de 12,7% em relação ao mês anterior. No ano, o saldo acumulado da balança comercial cresceu 34,4% ou US\$ 4,217 bilhões. Os destaques na geração do saldo positivo foram as vendas dos grupos de produtos do complexo soja (US\$ 3,782 bilhões), de carnes (US\$ 1,570 bilhão) e material de transportes (US\$ 627,5 milhões).

Destaques positivos na atividade de comércio do Paraná por produto – em %

Exportações

Mês de Julho



Meses de Janeiro a Julho (Anual)

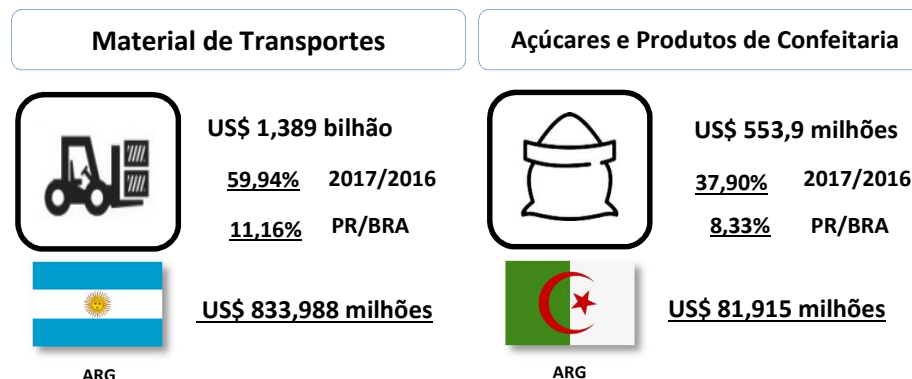

Importações

Mês de Julho



Meses de Janeiro a Julho (Anual)

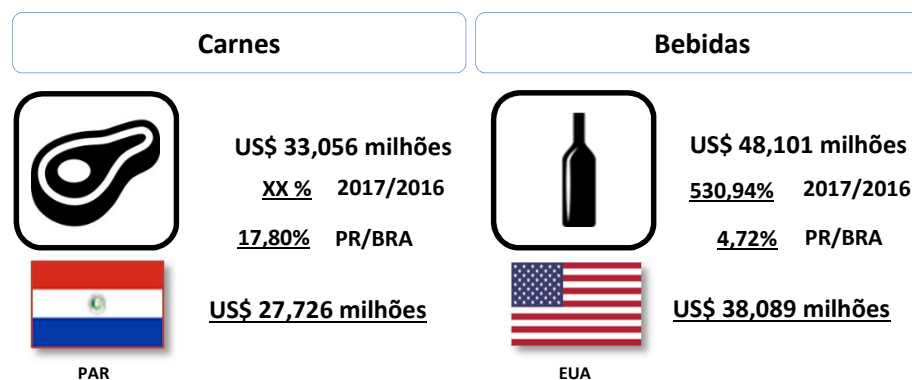

Legenda:

Jul17/Jul16 – Variação de julho de 2017 sobre julho de 2016
 Jul17/Jun17 – Variação mensal
 PR/BRA – Participação percentual do Paraná sobre Brasil
 XX - Variação percentual acima de 1000%.

Destaques negativos na atividade de comércio do Paraná por produto - em %

Exportações

Mês de Julho

Cereais



US\$ 16,415 milhões

-70,40% Jul17/Jun17

-19,83% Jul17/Jul16

4,21% PR/BRA



IRÃ

US\$ 6,268 milhões

Mecânica



US\$ 56,243 milhões

-37,67% Jul17/Jun17

35,13% Jul17/Jul16

5,93% PR/BRA



ARG

US\$ 12,400 milhões

Petróleo e derivados



US\$ 8,299 milhões

-61,73% 2017/2016

0,48% PR/BRA



PAR

US\$ 6,631 milhões

Bebidas



US\$ 26,091 milhões

-60,26% 2017/2016

0,79% PR/BRA



PAR

US\$ 7,059 milhões

Importações

Mês de Julho

Cereais



US\$ 6,124 milhões

-64,55% Jul17/Jun17

-88,30% Jul17/Jul16

4,21% PR/BRA



PAR

US\$ 5,386 milhões

Complexo Soja



US\$ 6,966 milhões

-62,22% Jul17/Jun17

-51,20% Jul17/Jul16

74,08% PR/BRA



PAR

US\$ 6,507 milhões

Mecânica

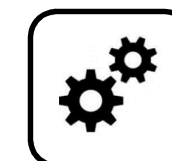

US\$ 668,4 milhões

-30,39% 2017/2016

6,06% PR/BRA



CHI

US\$ 214,207 milhões

Complexo Soja



US\$ 78,904 milhões

-24,00% 2017/2016

69,86% PR/BRA



PAR

US\$ 77,283 milhões

Legenda:

Jul17/Jul16 – Variação de julho de 2017 sobre julho de 2016

Jul17/Jun17 – Variação mensal

PR/BRA – Participação percentual do Paraná sobre Brasil

XX - Variação percentual acima de 1000%.

RANKING DAS EXPORTAÇÕES PARANAENSES EM 2017 POR NCM (ano)

EUA

3º
US\$ 490,5 milhões

- NCM 4409: Madeira perfilada (US\$ 100,3 milhões);
- NCM 4412: Madeira compensada (US\$ 62,6 milhões);
- NCM 4418: Obras de carpintaria para construção (US\$ 58,2 milhões).

- NCM 0207: Carnes e miudezas (US\$ 288,1 milhões);
- NCM 1701: Açúcar (US\$ 9,9 milhões);
- NCM 4810: Papel e cartão revestidos (US\$ 6,0 milhões).

ARAB. SAUDITA

4º
US\$ 316,8 milhões

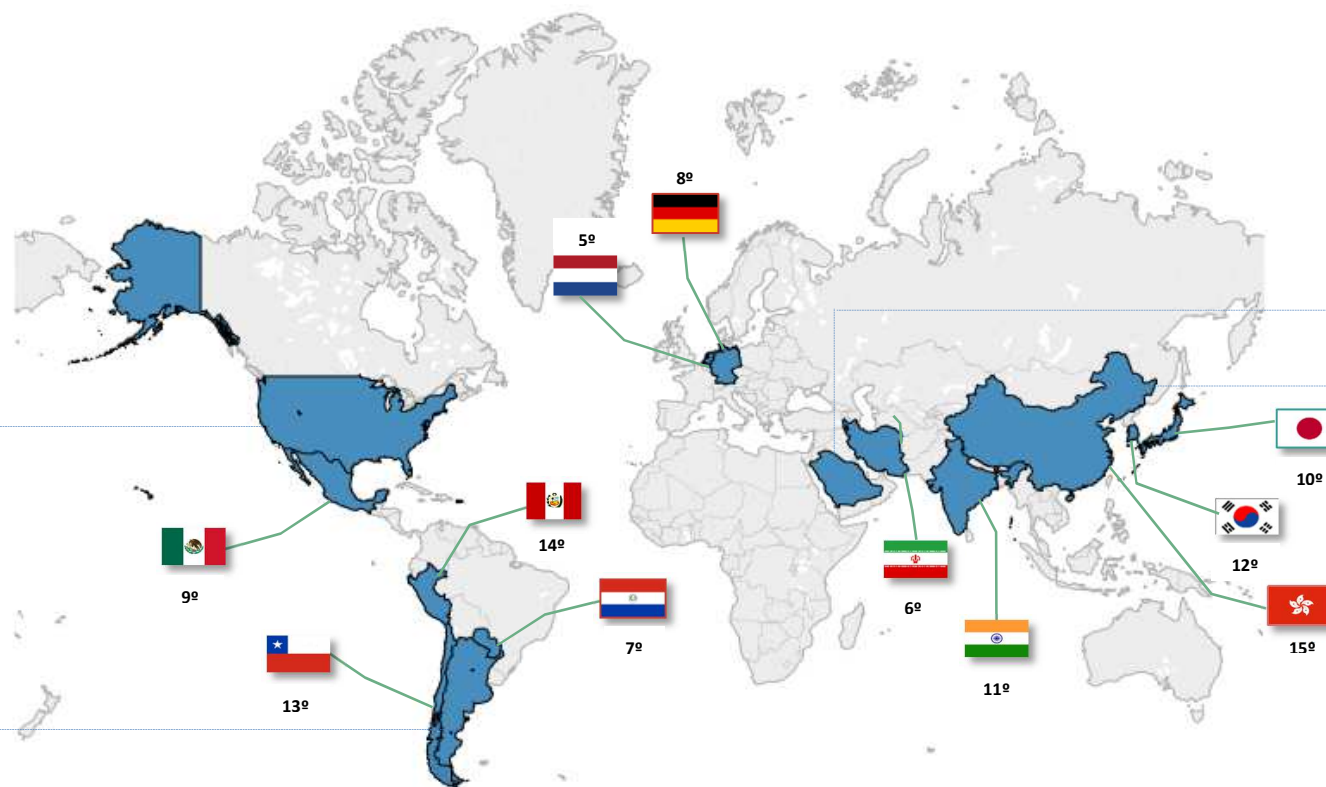

ARG

2º
US\$ 1,171 bilhão

- NCM 8703: Automóveis de passageiros (US\$ 442,7 milhões);
- NCM 8704: Veículos transporte mercadorias (US\$ 159,9 milhões);
- NCM 8708: Partes e acessórios de veículos (US\$ 93,0 milhões).

- NCM 1201: Soja (US\$ 2,5 bilhões);
- NCM 4703: Pastas químicas de madeira (US\$ 196,1 milhões);
- NCM 0207: Carnes e miudezas (US\$ 174,2 milhões).

CHI

1º
US\$ 3,177 bilhões

RANKING DAS IMPORTAÇÕES PARANAENSES EM 2017 POR NCM (ano)

EUA



1º

US\$ 1,319 bilhão

- NCM 2710: Óleos de Petróleo (US\$ 877,0 milhões);
- NCM 3105: Adubos (US\$ 101,0 milhões);
- NCM 2207: Álcool etílico (US\$ 37,9 milhões).

ALE



4º

US\$ 314,4 milhões

- NCM 8703: Automóveis de passageiros (US\$ 38,4 milhões);
- NCM 4805: Outros papéis e cartões (US\$ 20,1 milhões);
- NCM 3104: Adubos (US\$ 19,8 milhões).



ARG



3º

US\$ 601,3 milhões

- NCM 8704: Veículos transporte mercadorias (US\$ 207,0 milhões);
- NCM 1003: Cevada (US\$ 57,9 milhões);
- NCM 8708: Partes e acessórios de veículos (US\$ 37,1 milhões).

CHI



2º

US\$ 1,081 bilhão

- NCM 3105: Adubos (US\$ 67,0 milhões);
- NCM 2933: Compostos heterocíclicos (US\$ 57,7 milhões);
- NCM 4011: Pneumáticos novos (US\$ 27,8 milhões).

Maior taxa de crescimento na atividade de comércio do Paraná por país (ano)¹

i) Exportações



Estônia

Exportações: US\$ 29,716 milhões (1.095,24%)

- NCM 1701 – Açúcares e sacarose: US\$ 27,4 milhões;
- NCM 2101 – Extratos, essências e concentrados de café, chá ou mate: US\$ 1,0 milhão;
- NCM 4412 – Madeira compensada, folheada e estratificada: US\$ 789,2 mil.



Tunísia

Exportações: US\$ 39,128 milhões (511,99%)

- NCM 1701 – Açúcares e sacarose: US\$ 28,5 milhões;
- NCM 8706 – Chassis para veículos: US\$ 5,9 milhões;
- NCM 1515 – Gorduras e óleos vegetais: US\$ 2,0 milhões;
- NCM 4703 – Pastas químicas de madeira: US\$ 1,5 milhão.

ii) Importações



Egito

Importações: US\$ 23,148 milhões (1.481,021%)

- NCM 2005 – Produtos hortícolas preparados ou conservados: US\$ 9,5 milhões;
- NCM 3102 – Adubos (azotados): US\$ 8,4 milhões;
- NCM 3101 – Adubos (fosfatados): US\$ 2,9 milhões.



Argélia

Importações: US\$ 47,412 milhões (323,29%)

- NCM 2710 – Óleos de petróleo: US\$ 41,4 milhões;
- NCM 3102 – Adubos (azotados): US\$ 4,7 milhões;
- NCM 2510 – Fosfatos de cálcio: US\$ 1,3 milhão.

¹ Conforme dados disponibilizados no sistema Alice Web, a informação gerada foi obtida numa lista de cinquente principais países que realizam transação comercial com o Paraná.

Maior queda na taxa do crescimento na atividade de comércio do Paraná por país (ano)

i) Exportações



Tailândia

Exportações: US\$ 51,319 milhões (-63,18%)

- NCM 1201 – Soja: US\$ 25,6 milhões;
- NCM 2304 – Resíduos sólidos da extração do óleo de soja: US\$ 12,7 milhões;
- NCM 4107 – Couros de bovinos ou equídeos: US\$ 9,5 milhões;
- NCM 4407 – Madeira serrada: US\$ 1,9 milhão.



Venezuela

Exportações: US\$ 25,730 milhões (-49,36%)

- NCM 0207 – Carnes e miudezas: US\$ 14,9 milhões;
- NCM 1005 – Milho: US\$ 1,6 milhão;
- NCM 4811 – Papel, cartão e pasta de celulose: US\$ 1,3 milhão;
- NCM 8537 – Suportes para comando elétrico ou distribuição de energia elétrica: US\$ 988,2 mil.

ii) Importações



Nigéria

Importações: US\$ 10,218 milhões (-91,99%)

- NCM 3102 – Adubos (azotados): US\$ 10,1 milhões;
- NCM 1211 – Plantas, sementes e frutos para perfumaria, medicina e etc.: 110,0 mil;
- NCM 3901 – Polímeros: US\$ 21,0 mil.



Finlândia

Importações: US\$ 21,587 milhões (-88,97%)

- NCM 8517 – Aparelhos elétricos para telefonia: US\$ 4,8 milhões;
- NCM 3105 – Adubos: US\$ 4,2 milhões;
- NCM 8439 – Máquinas e aparelhos para fabricação de pasta de matérias fibrosas celulósicas: US\$ 1,3 milhão;
- NCM 8701 – Tratores: US\$ 941,9 mil;

2 – Oportunidades Comerciais²



ÍNDIA

Moeda: RÚPIA
 PIB: US\$ 2,264 trilhões (2016)
 Inflação: 4,9% (2016)
 Renda per capita: US\$ 1,709.39 (2016)
 População: 1,324 bilhão (2016)
 Taxa de desemprego: 3,5% (2016)

Fonte: World Bank

EVOLUÇÃO DAS EXPORTAÇÕES PARA A ÍNDIA – em US\$ (FOB)

Ano	Brasil (a)	%	Paraná (b)	%	(b) / (a) - %
2014	4.788.735.235	52,99	239.634.235	71,04	5,00
2015	3.617.449.354	-24,46	481.437.533	100,91	13,31
2016	3.161.434.053	-12,61	294.516.054	-38,83	9,32

BRASIL: exportação – quantidade ou quilograma (média)

NCM	PRODUTO	EXPORTAÇÃO Ago-2012/Jul-2016	EXPORTAÇÃO Ago-2016/Jul-2017	MERCADO	%
2709	Óleos brutos de petróleo ou de minerais betuminosos	3.994.862,50	4.999.122,00	Dinâmico	25,14
1701	Açúcares de cana ou de beterraba e sacarose quimicamente pura	1.521.223,25	11.841.230,00	Dinâmico	678,40
1507	Óleo de soja e respectivas frações	464.151,25	532.376,00	Dinâmico	14,70
2603	Minérios de cobre e seus concentrados	143.470.652,00	202.169.622,00	Dinâmico	40,91
2601	Minérios de ferro e seus concentrados	1.287.879.791,00	2.861.019.000,00	Dinâmico	122,15
7108	Ouro (incluído o ouro platinado)	5.405,25	4.067,00	Não dinâmico	-24,76
3904	Polímeros de cloreto de vinilo ou de outras olefinas halogenadas	21.565.110,00	89.118.500,00	Dinâmico	313,25
7202	Ferro-ligas	8.561.705,75	21.837.067,00	Dinâmico	155,06
2918	Ácidos carboxílicos	658.136,75	1.743.900,00	Dinâmico	164,98
4403	Madeira em bruto desalburnada ou esquadriada	42.987,25	97.346,00	Dinâmico	126,45
4703	Pastas químicas de madeira	10.197.458,25	59.875.796,00	Dinâmico	487,16
7408	Fios de cobre	851.140,00	5.085.177,00	Dinâmico	497,45
8802	Outros veículos aéreos; veículos espaciais e seus veículos de lançamento e veículos suborbitais	2,25	2,00	Não dinâmico	-11,11
0713	Legumes de vagem, secos, em grão, mesmo pelados ou partidos	37.903.557,50	38.672.606,00	Dinâmico	2,03
2524	Amianto	52.185.000,00	51.980.000,00	Não dinâmico	-0,39

² Em anexo encontra-se nota metodológica explicativa desta seção.

PARANÁ: exportação – quantidade ou quilograma (média)

NCM	PRODUTO	EXPORTAÇÃO Ago-2012/Jul-2016	EXPORTAÇÃO Ago-2016/Jul-2017	MERCADO	%
1507	Óleo de soja e respectivas frações	233.827,50	247.011,00	Dinâmico	5,64
1701	Açúcares de cana ou de beterraba e sacarose quimicamente pura	142.315,25	121.422,00	Não dinâmico	-14,68
2918	Ácidos carboxílicos	489.339,00	1.079.250,00	Dinâmico	120,55
4703	Pastas químicas de madeira	82.522,00	24.512.609,00	Dinâmico	29604,33
2713	Coque, betume e outros resíduos dos óleos de petróleo	-	83.666.447,00	Dinâmico	#DIV/0!
8413	Bombas para líquidos, mesmo com dispositivo medidor; elevadores de líquidos	59.249,25	66.681,00	Dinâmico	12,54
4407	Madeira serrada ou endireitada longitudinalmente de espessura superior a 6 mm	7.962,75	11.042,00	Dinâmico	38,67
3805	Essências de terebintina, de pinheiro ou provenientes da fabricação da pasta de papel ao sulfato	846.943,75	1.739.620,00	Dinâmico	105,40
8448	Máquinas e aparelhos auxiliares para as máquinas das posições 8444, 8445, 8446 ou 8447	80,00	183.330,00	Dinâmico	229062,50
8409	Partes reconhecíveis como exclusiva ou principalmente destinadas aos motores das posições 8407 ou 8408	160.006,25	238.895,00	Dinâmico	49,30
0713	Legumes de vagem, secos, em grão, mesmo pelados ou partidos	6.501.412,50	2.788.894,00	Não dinâmico	-57,10
4104	Couros e peles curtidos ou em crosta, de bovinos ou de equídeos	196.994,75	327.166,00	Dinâmico	66,08
1515	Outras gorduras e óleos vegetais	1.052,00	1.191.561,00	Dinâmico	113166,25
2923	Sais e hidróxidos de amônio quaternários; lecitinas e outros fosfoaminolípidos, de constituição química definida ou não	883.470,00	2.207.850,00	Dinâmico	149,91
4408	Folhas para folheados, folhas para contraplacados ou compensados ou para outras madeiras estratificadas semelhantes e madeira serrada longitudinalmente, cortada ou desenrolada	333,75	331,00	Não dinâmico	-0,82

Fonte: AliceWeb/MDIC

3 – Anexos

TABELA 01 – EXPORTAÇÕES DO PARANÁ POR GRUPO DE PRODUTOS EM DÓLARES (FOB)

Grupo de produtos	Exportações 2016	Part.	Exportações 2017	Part.	Variação
	Janeiro - Julho	%	Janeiro - Julho	%	
Material de Transportes	868.286.786	9,39%	1.388.777.059	12,95%	59,94%
Açúcares e produtos de confeitaria	401.655.281	4,34%	553.874.002	5,16%	37,90%
Têxtil e Vestuário	57.028.703	0,62%	69.068.468	0,64%	21,11%
Madeira	506.302.603	5,47%	594.957.899	5,55%	17,51%
Produtos Químicos	283.630.408	3,07%	321.066.478	2,99%	13,20%
Móveis	46.529.036	0,50%	52.239.663	0,49%	12,27%
Complexo Soja	3.487.412.271	37,71%	3.860.486.211	35,99%	10,70%
Carnes (bovinas, aves e suínas)	1.485.258.624	16,06%	1.603.474.298	14,95%	7,96%
Mecânica	372.905.711	4,03%	391.691.898	3,65%	5,04%
Materiais Elétricos e Eletrônicos	89.555.137	0,97%	93.656.462	0,87%	4,58%
Preparações alimentícias diversas	290.737.999	3,14%	292.317.271	2,73%	0,54%
Papel e Celulose	325.078.921	3,51%	290.500.447	2,71%	-10,64%
Cereais	244.924.597	2,65%	166.060.097	1,55%	-32,20%
Bebidas	65.657.022	0,71%	26.091.216	0,24%	-60,26%
Petróleo e derivados	21.683.744	0,23%	8.298.669	0,08%	-61,73%
Sub-total	8.546.646.843	92,41%	9.712.560.138	90,56%	13,64%
Total	9.248.667.482	100,00%	10.725.069.628	100,00%	15,96%

Fonte: Ministério da Indústria, Comércio Exterior e Serviços

Elaboração: FIEP – Área Econômica

TABELA 02 – IMPORTAÇÕES DO PARANÁ POR GRUPOS DE PRODUTOS EM US\$ (FOB)

Grupo de produtos	Importações 2016	Part.	Importações 2017	Part.	Variação
	Janeiro - Julho	%	Janeiro - Julho	%	
Carnes (bovinas, aves e suínas)	2.617.058	0,04%	33.056.210	0,51%	1163,11%
Bebidas	7.623.810	0,12%	48.101.510	0,74%	530,94%
Petróleo e derivados	520.285.230	8,51%	1.123.300.760	17,26%	115,90%
Açúcares e produtos de confeitaria	919.027	0,02%	1.501.800	0,02%	63,41%
Têxtil e Vestuário	56.766.976	0,93%	72.018.704	1,11%	26,87%
Madeira	8.174.111	0,13%	9.554.588	0,15%	16,89%
Papel e Celulose	65.977.833	1,08%	76.191.082	1,17%	15,48%
Produtos Químicos	1.728.891.114	28,29%	1.926.740.496	29,61%	11,44%
Preparações alimentícias diversas	13.877.239	0,23%	14.577.405	0,22%	5,05%
Materiais Elétricos e Eletrônicos	453.508.241	7,42%	457.353.271	7,03%	0,85%
Móveis	36.493.020	0,60%	35.557.164	0,55%	-2,56%
Cereais	165.101.259	2,70%	151.715.195	2,33%	-8,11%
Material de Transportes	871.629.817	14,26%	761.277.052	11,70%	-12,66%
Complexo Soja	103.814.538	1,70%	78.904.181	1,21%	-24,00%
Mecânica	960.140.864	15,71%	668.376.106	10,27%	-30,39%
Sub-total	4.995.820.137	81,75%	5.458.225.524	83,87%	9,26%
Total	6.110.837.354	100,00%	6.508.026.518	100,00%	6,50%

Fonte: Ministério da Indústria, Comércio Exterior e Serviços

Elaboração: FIEP – Área Econômica

TABELA 03 – SALDO COMERCIAL POR PRODUTO DO PARANÁ EM US\$ (FOB)

Grupo de produtos	Exportações	Part.	Importações	Part.	Balança Comercial
	Janeiro - Julho	%	Janeiro - Julho	%	Janeiro - Julho
Complexo Soja	3.860.486.211	35,99%	78.904.181	1,21%	3.781.582.030
Carnes (bovinas, aves e suínas)	1.603.474.298	14,95%	33.056.210	0,51%	1.570.418.088
Material de Transportes	1.388.777.059	12,95%	761.277.052	11,70%	627.500.007
Madeira	594.957.899	5,55%	9.554.588	0,15%	585.403.311
Açúcares e produtos de confeitaria	553.874.002	5,16%	1.501.800	0,02%	552.372.202
Preparações alimentícias diversas	292.317.271	2,73%	14.577.405	0,22%	277.739.866
Papel e Celulose	290.500.447	2,71%	76.191.082	1,17%	214.309.365
Móveis	52.239.663	0,49%	35.557.164	0,55%	16.682.499
Cereais	166.060.097	1,55%	151.715.195	2,33%	14.344.902
Têxtil e Vestuário	69.068.468	0,64%	72.018.704	1,11%	(2.950.236)
Bebidas	26.091.216	0,24%	48.101.510	0,74%	(22.010.294)
Mecânica	391.691.898	3,65%	668.376.106	10,27%	(276.684.208)
Materiais Elétricos e Eletrônicos	93.656.462	0,87%	457.353.271	7,03%	(363.696.809)
Petróleo e derivados	8.298.669	0,08%	1.123.300.760	17,26%	(1.115.002.091)
Produtos Químicos	321.066.478	2,99%	1.926.740.496	29,61%	(1.605.674.018)
Sub-total	9.712.560.138	90,56%	5.458.225.524	83,87%	4.254.334.614
Total	10.725.069.628	100,00%	6.508.026.518	100,00%	4.217.043.110

Fonte: Ministério da Indústria, Comércio Exterior e Serviços

Elaboração: FIEP – Área Econômica

TABELA 04 – EXPORTAÇÕES, IMPORTAÇÕES E FLUXO DE COMÉRCIO DO PARANÁ POR PAÍS

EXPORTAÇÕES						
PRINCIPAIS PAÍSES	JANEIRO-JULHO 2017		JANEIRO-JULHO 2016		Variação % (A / B)	
	US\$ FOB (A)	Part %	US\$ FOB (B)	Part %		
1 CHINA	3.177.438.897	29,63	2.774.206.055	30,00	14,54	
2 ARGENTINA	1.170.598.808	10,91	768.969.348	8,31	52,23	
3 ESTADOS UNIDOS	490.547.033	4,57	443.191.735	4,79	10,69	
4 ARABIA SAUDITA	316.835.023	2,95	284.023.464	3,07	11,55	
5 HOLANDA	294.842.718	2,75	291.810.838	3,16	1,04	
Subtotal	5.450.262.479	50,82	4.562.201.440	49,33	22,93	
Total Paraná	10.724.861.457	100,00	9.248.667.482	100,00	15,96	

IMPORTAÇÕES						
PRINCIPAIS PAÍSES	JANEIRO-JULHO 2017		JANEIRO-JULHO 2016		Variação % (A / B)	
	US\$ FOB (A)	Part %	US\$ FOB (B)	Part %		
1 ESTADOS UNIDOS	1.319.102.465	20,27	672.685.737	11,01	96,09	
2 CHINA	1.081.332.403	16,62	1.010.785.445	16,54	6,98	
3 ARGENTINA	601.263.986	9,24	618.880.106	10,13	-2,85	
4 ALEMANHA	314.374.224	4,83	317.895.504	5,20	-1,11	
5 PARAGUAI	264.477.329	4,06	241.569.395	3,95	9,48	
Subtotal	3.580.550.407	55,02	2.861.816.187	46,84	25,11	
Total Paraná	6.508.026.518,00	100,00	6.110.356.668	100,00	6,51	

FLUXO DE COMÉRCIO E SALDO COMERCIAL					
PRINCIPAIS PAÍSES	FLUXO DE COMÉRCIO - 2017	FLUXO DE COMÉRCIO - 2016	Variação % do Fluxo de Comércio	SALDO COMERCIAL - 2017	
1 CHINA	4.258.771.300	3.446.891.792	23,55	2.096.106.494	
2 EUA	1.809.649.498	1.115.877.472	62,17	-828.555.432	
3 ARGENTINA	1.771.862.794	1.387.849.454	27,67	569.334.822	
4 ALEMANHA	571.179.277	566.955.901	0,74	-57.569.171	
5 PARAGUAI	524.292.026	469.076.427	11,77	-4.662.632	
Subtotal (a)	8.935.754.895	6.986.651.046	27,90	1.774.654.081	
Total Paraná (b)	17.232.887.975	15.359.024.150	12,20	4.216.834.939	
(a) / (b)	51,85	45,49	-	42,08	

Fonte: Ministério da Indústria, Comércio Exterior e Serviços

Elaboração: FIEP – Área Econômica

TABELA 05 – EVOLUÇÃO DOS PRINCIPAIS MERCADOS EM EXPORTAÇÕES E IMPORTAÇÕES DO PARANÁ (US\$ FOB, até Julho)

Exportações

Países	2016	2017	%
1 China	2.774.206.055	3.177.438.897	14,54
2 Argentina	768.969.348	1.170.598.808	52,23
3 Estados Unidos	443.191.735	490.547.033	10,69
4 Arábia Saudita	284.023.464	316.835.023	11,55
5 Holanda	291.810.838	294.842.718	1,04
6 Irã	108.993.232	271.413.894	149,02
7 Paraguai	227.507.032	259.814.697	14,20
8 Alemanha	249.060.397	256.805.053	3,11
9 México	172.406.483	233.850.513	35,64
10 Japão	198.229.319	205.875.973	3,86
11 Índia	171.083.030	201.669.194	17,88
12 Coreia do Sul	223.456.685	200.989.334	-10,05
13 Chile	120.567.182	186.123.156	54,37
14 Peru	139.603.291	176.384.263	26,35
15 Hong Kong	156.204.038	170.164.191	8,94
16 França	160.783.766	167.692.811	4,30
17 Colômbia	148.735.840	165.598.607	11,34
18 Paquistão	42.435.833	148.936.368	250,97
19 Rússia	106.905.944	146.095.409	36,66
20 Emirados Árabes Unidos	122.957.275	145.400.136	18,25
21 Itália	104.275.357	121.952.451	16,95
22 África do Sul	51.490.251	113.743.425	120,90
23 Vietnã	107.008.258	104.500.289	-2,34
24 Uruguai	77.372.108	103.524.591	33,80
25 Malásia	58.655.860	90.276.666	53,91
Total (a)	7.309.932.621,00	8.921.073.500,00	22,04
Total Paraná (b)	9.248.667.482,00	10.724.861.457,00	15,96
(a)/(b)	79,04 %	83,18 %	-

Importações

Países	2016	2017	%
1 Estados Unidos	672.685.737	1.319.102.465	96,09
2 China	1.010.785.445	1.081.332.403	6,98
3 Argentina	618.880.106	601.263.986	-2,85
4 Alemanha	317.895.504	314.374.224	-1,11
5 Paraguai	241.569.395	264.477.329	9,48
6 Rússia	110.241.703	239.962.135	117,67
7 México	188.108.988	199.718.248	6,17
8 França	310.786.428	170.001.429	-45,30
9 Espanha	195.913.751	137.845.535	-29,64
10 Marrocos	57.993.698	135.603.048	133,82
11 Chile	110.014.064	121.451.771	10,40
12 Itália	134.981.165	119.870.437	-11,19
13 Bélgica	67.793.143	119.511.841	76,29
14 Canadá	87.201.545	103.889.321	19,14
15 Holanda	89.119.886	99.476.240	11,62
16 Dinamarca	75.822.047	94.418.841	24,53
17 Suécia	128.322.035	91.085.545	-29,02
18 Japão	96.003.541	87.984.249	-8,35
19 Índia	75.150.849	76.345.741	1,59
20 Uruguai	48.604.406	69.125.853	42,22
21 Coreia do Sul	94.541.294	64.632.014	-31,64
22 Belarus	53.715.387	63.807.147	18,79
23 Reino Unido	111.568.323	62.876.427	-43,64
24 Israel	113.230.623	53.557.266	-52,70
25 Taiwan	51.496.451	49.780.075	-3,33
Total (a)	5.062.425.514,00	5.741.493.570,00	13,41
Total Paraná (b)	6.110.356.668,00	6.508.026.518,00	6,51
(a)/(b)	82,85 %	88,22 %	-

Fonte: Ministério da Indústria, Comércio Exterior e Serviços

Elaboração: FIEP – Área Econômica

NOTA METODOLÓGICA

Divulgado mensalmente, a seção **Oportunidades Comerciais** disponibilizará informações sobre a evolução do comércio exterior nacional e estadual por país. Neste mês serão apresentadas as informações de comércio da África do Sul.

Objetivo: Identificar oportunidades comerciais para a economia paranaense comparando a evolução dos últimos doze meses das exportações nacionais e estaduais dos vinte produtos mais exportados (em receitas cambiais).

Fonte: AliceWeb / MDIC

Dados: Quantidade (unidade) e quilograma (kg)

Período: 2012 – até última informação de 2017

Método: Média Simples

Fórmula:

- i) Média das Exportações dos períodos: ago/12-jul/13; ago/13-jul/14; ago/14-jul/15; ago/15-jul/16
- ii) Média das Exportações do período: ago/16-jul/17

Se,

- i) > ii) = mercado NÃO-DINÂMICO
- i) < ii) = mercado DINÂMICO

Observação: Para identificação de mercado dinâmico e não dinâmico foram utilizadas informações da NCM de até 4 dígitos.

